

1

Vaso
legnoso
chiuso



Sostegno

Vaso
legnoso
aperto
(trachea)

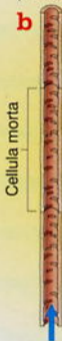

Trasporto
della linfa grezza

Fascio di
fibre
legnose



Sostegno

Vaso
cribroso



Trasporto
della linfa elaborata

Cuticola

Cellule del
tessuto a palizzata

Cellule
dell'epidermide

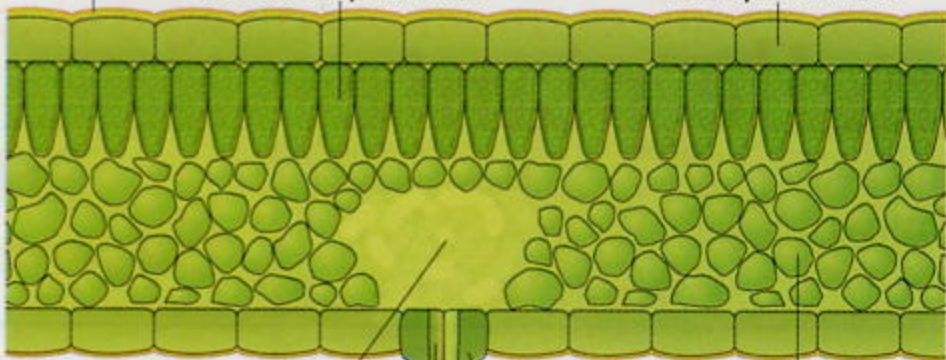

Camera
sottostomatica

Stoma

Cellule di
guardia

Cellule del
tessuto lacunoso

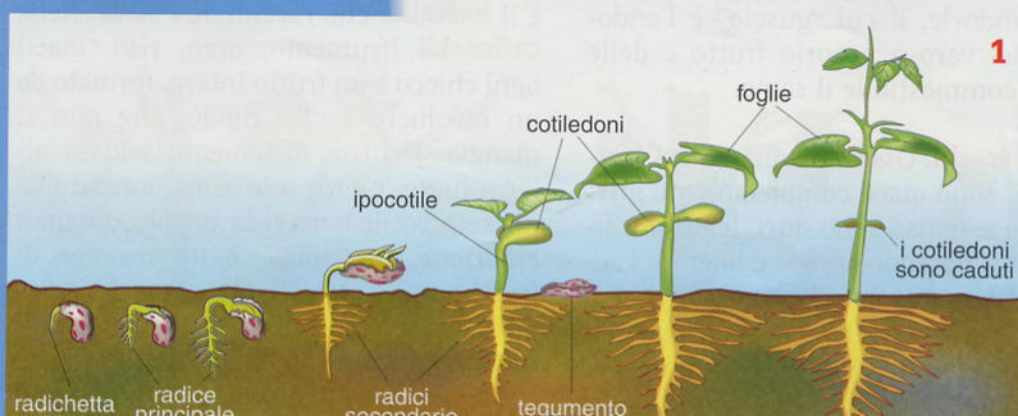

2



"viaggio" dei granuli di polline

granuli di polline

budello pollinico

oosfere

